



# Mappe Comuni Report

20.05.2020

# Comune Marino

Comune «a completamento» (il 99,6% delle UI sono dichiarate coperte da Operatori Privati).  
Ritardo nella coperture da parte degli operatori privati rispetto agli impegni risultanti dalla documentazione di gara

Potenziale copertura del Comune  
19.997

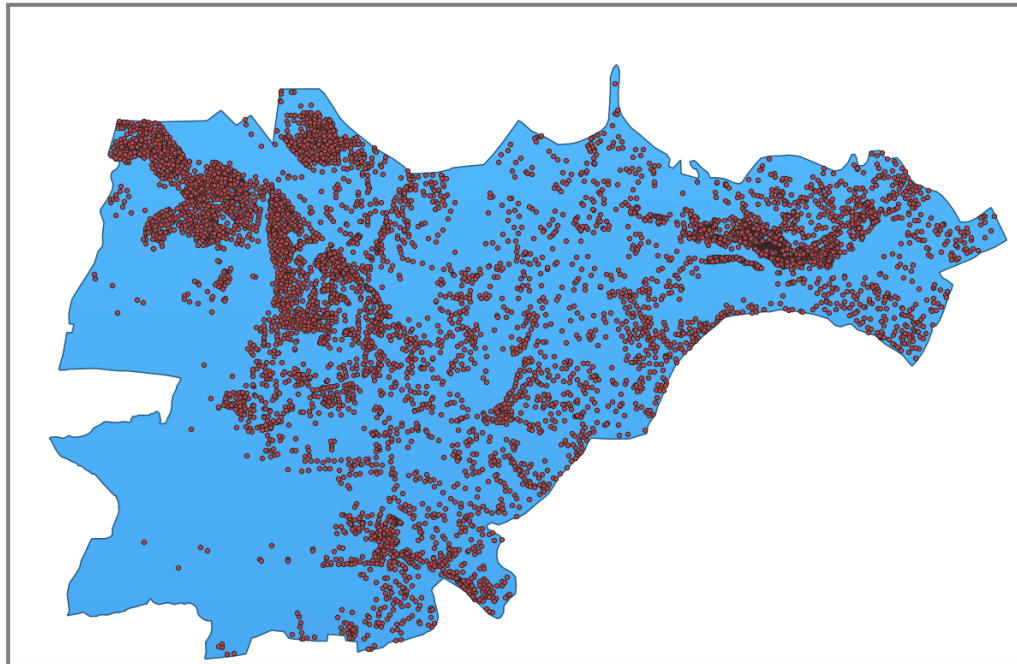

Progetto che tiene conto delle dichiarazioni  
dei privati (78 UI FTTH + 3 FWA)

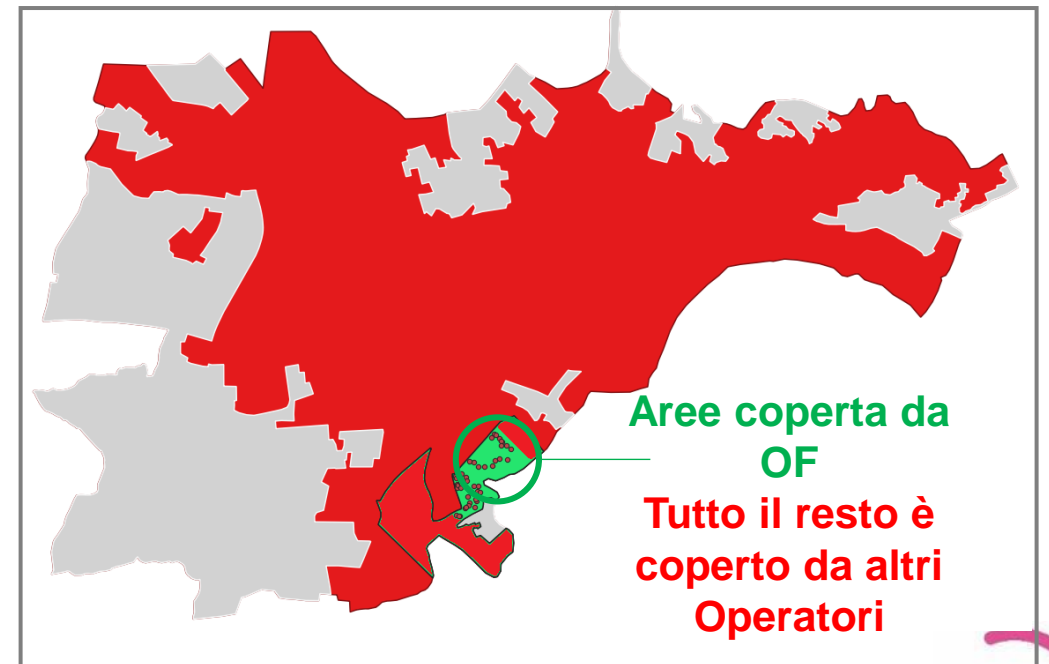

# Comune di Fino Mornasco

Mancato completamento delle coperture da parte degli Operatori Privati nella aree bianche

Potenziale copertura del Comune (4931 UI)

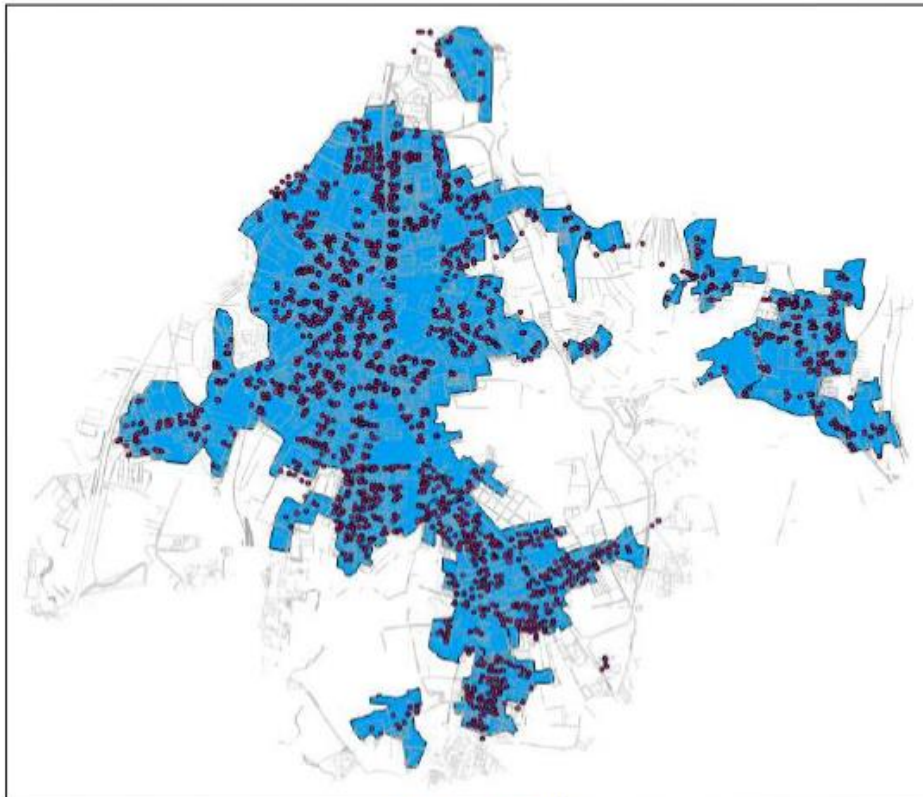

Progetto Esecutivo

Progetto che tiene conto delle dichiarazioni degli operatori privati (692 UI)

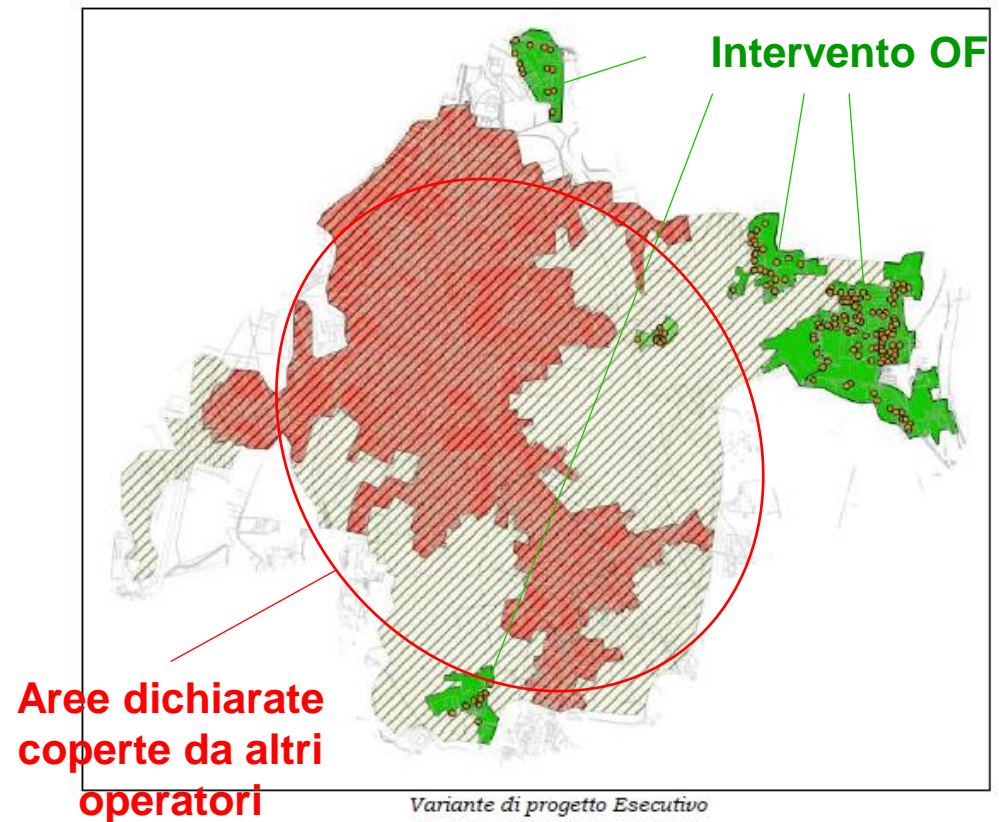

Variante di progetto Esecutivo

# Comune di Castel Gandolfo

Comune «a completamento» (il 93% delle UI sono dichiarate coperte da Operatori Privati)

Potenziale Copertura del Comune  
4.244

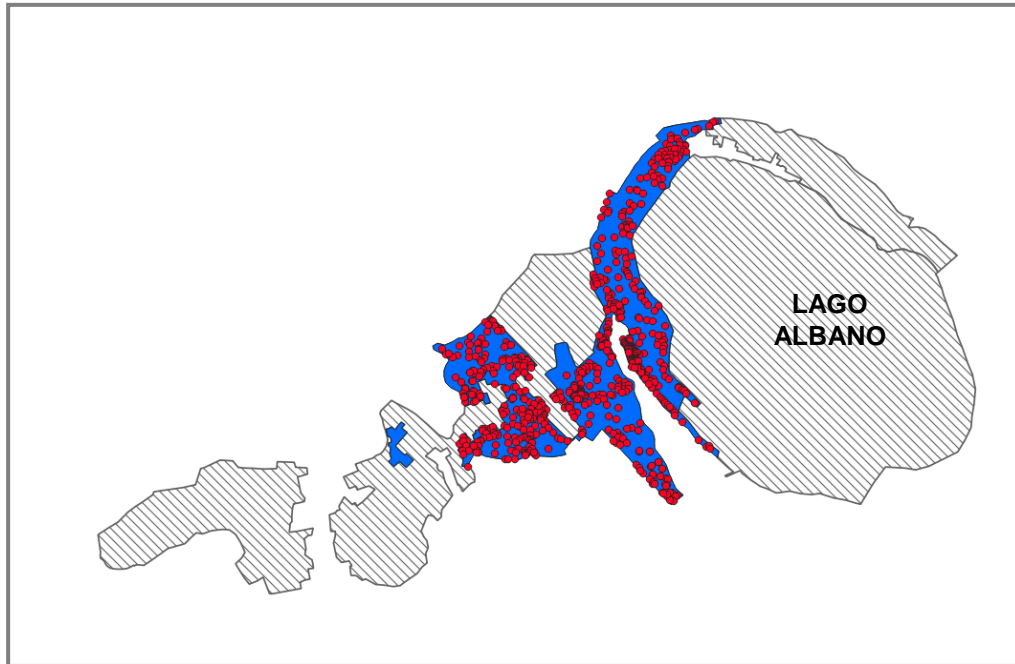

Progetto del Comune  
(135 UI FTTH + 14 UI FWA)

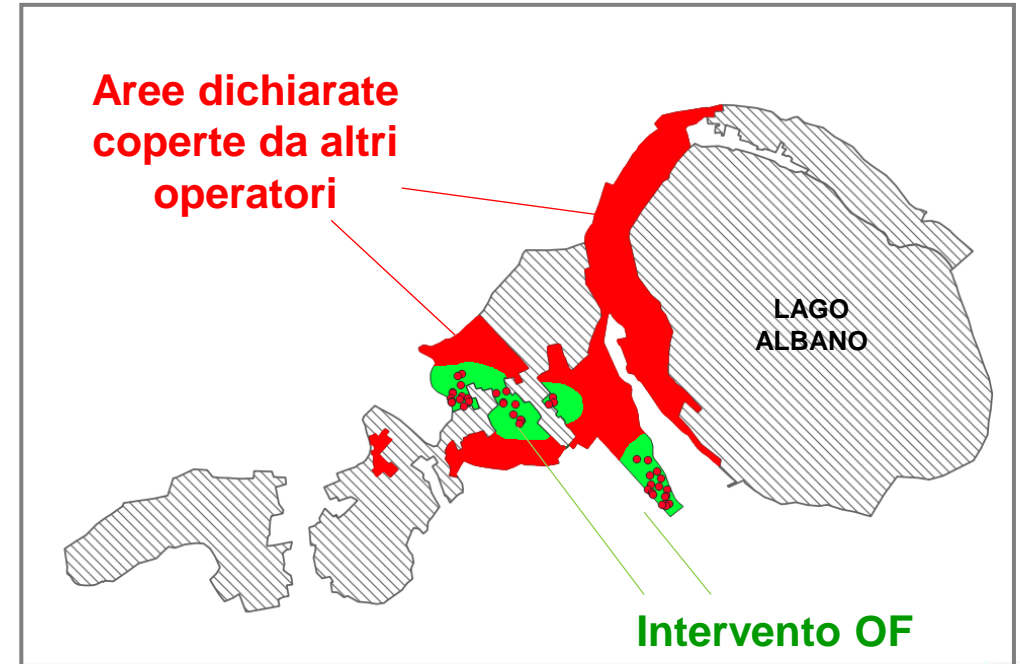

# Comune di Marradi

Comune «a completamento» (l'11% delle UI sono dichiarate coperte da Operatori Privati)

Potenziale Copertura del Comune  
(2.696 UI)

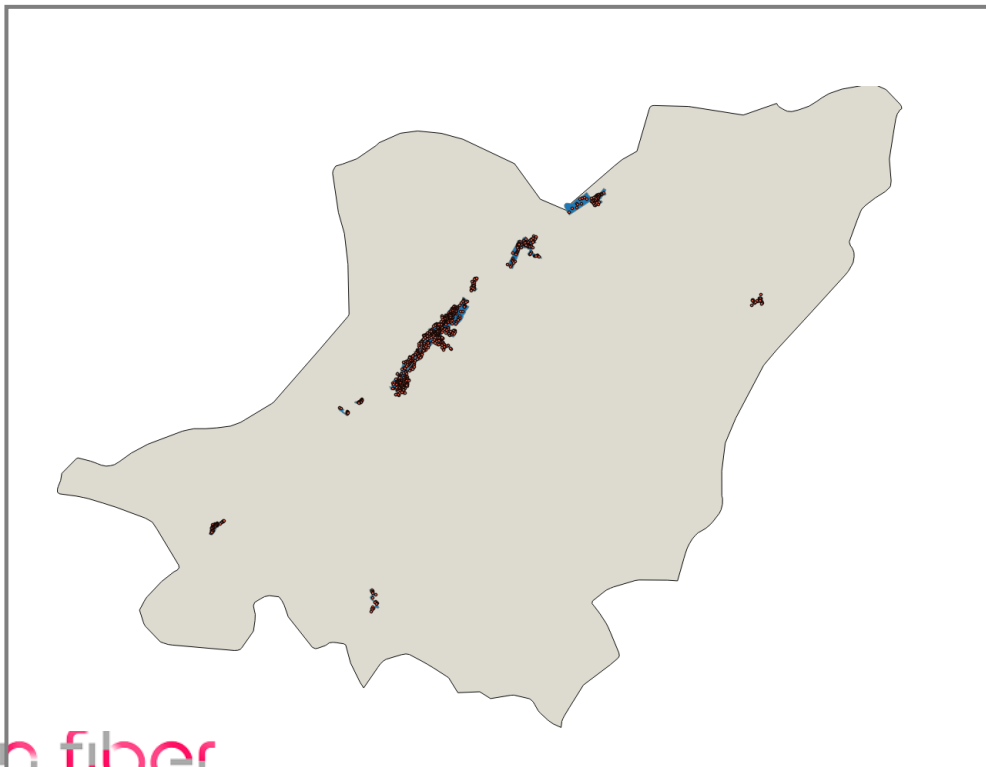

Progetto del Comune  
(1.834 UI)

